प्रमुख अभियन्ता एवं विभागाध्यक्ष,
लोक निर्माण विभाग, उत्तराखण्ड देहरादून
Office of the Engineer in Chief, PWD, Dehradun Uttarakhand
E-Mail-eicpwduk@nic.in
Phone&Fax:-0135-253154/2531072
Website-http://www.pwd.uk.gov.in

दिनांकः 19 मार्च, 2017

पत्रांकः-306/76याता0 (क)-उ0/2018

सेवा में,

1- रीजनल आफिसर,
राष्ट्रीय राजमार्ग प्राधिकरण
उत्तराखण्ड।

2- अधीक्षण अभियन्ता,
राष्ट्रीय राजमार्ग, 10वॉ वृत्त,
लो0नि0वि0, देहरादून।

3- अधीक्षण अभियन्ता,
नवम् वृत्त, लो0नि0वि0,
देहरादून।

विषय :- मा0 उच्चतम न्यायालय द्वारा गठित सड़क सुरक्षा समिति द्वारा दिये गये निर्देशों के अनुपालन में अन्य दुर्घटना सम्भावित क्षेत्रों का स्थल चिन्हिकरण एवं सुधारीकरण किये जाने के सम्बन्ध में।

संदर्भः- परिवहन आयुक्त, उत्तराखण्ड का पत्रांक-881/प्रवर्तन/स0सु0/1-8(50)/2018,दिनांक 23.02.2018 (संलग्न)

महोदय,

कृपया उपरोक्त विषयक संदर्भित विषयक पत्र का अवलोकन करने का कष्ट करें, अवगत कराना है कि माननीय सर्वोच्च न्यायालय द्वारा गठित सडक सुरक्षा समिति के निर्देशों के अनुपालन में निदेशक यातायात, पुलिस मुख्यालय, देहरादून द्वारा अवगत कराया गया है कि दिनांक 20.02.2018 को पुलिस यातायात निदेशालय के अधिकारियों द्वारा राष्ट्रीय राजमार्ग देहरादून से रूडकी (वाया हरिद्वार) एवं देहरादून से थानों मार्ग का स्थलीय निरीक्षण किया गया, स्थल निरीक्षण के दौरान मार्ग के कई भागों में Road Safety Measures की आवश्यकता से इंगित कराते हुये स्थलों के फोटोग्राफ परिवहन आयुक्त, उत्तराखण्ड कार्यालय द्वारा आवश्यक कार्यवाही किये जाने हेतु उपलब्ध कराये गये हैं। (संलग्न)

कृपया सुझावों के अनुसार मार्गों के सुधार हेतु तत्काल आवश्यक कार्यवाही किये जांय।

संलग्नः- उपरोक्तानुसार।

मुख्य अभियन्ता स्तर-।(मुख्यालय)

प्रतिलिपि निम्नलिखित को संज्ञानार्थ/सूचनार्थ प्रेषितः-

1- प्रमुख निजी सचिव, मुख्य सचिव को मुख्य सचिव महोदय को संज्ञानार्थ प्रेषित।
2- सचिव परिवहन आयुक्त, परिवहन विभाग, उत्तराखण्ड शासन।
3- प्रमुख सचिव/सचिव, लो0नि0वि0, उत्तराखण्ड शासन।
4- यातायात निदेशक, पुलिस मुख्यालय, देहरादून।
5- आई0टी0 सैल, कार्यालय प्रमुख अभियन्ता एवं विभागाध्यक्ष, लो0नि0वि0, उत्तराखण्ड देहरादून क pwd.uk.gov.in की Road Safety Gallery में Upload करने हेतु ।

मुख्य अभियन्ता स्तर-। (मुख्यालय

कार्यालय परिवहन आयुक्त, उत्तराखण्ड
सहस्त्रधारा रोड़, कुल्हान, देहरादून।
फोन न0.0135 2608106 फैक्स न0–2608108

संख्या 681/प्रवर्तन/स0सु0/1–8(50)/2018 दिनांकः 23 फरवरी, 2018

सेवा में,

1–प्रमुख अभियन्ता एवं विभागाध्यक्ष,
लोक निर्माण विभाग,
उत्तराखण्ड, देहरादून।

2– मुख्य अभियन्ता,
राष्ट्रीय राजमार्ग,
यमुना कॉलोनी, देहरादून।

विषयः **मा0 उच्चतम न्यायालय द्वारा गठित सड़क सुरक्षा समिति द्वारा दिये गये निर्देशों के अनुपालन में अन्य दुर्घटना सम्भावित क्षेत्रों का स्थल चिन्हीकरण एवं सुधारीकरण किये जाने के संबंध में।**

महोदय,

कृपया उपरोक्त विषयक मा0 सर्वोच्च न्यायालय द्वारा गठित सड़क सुरक्षा समिति द्वारा अन्य दुर्घटना सम्भावित क्षेत्रों का स्थल चिन्हीकरण एवं सुधारीकरण किये जाने के सम्बन्ध में दिये गये निर्देशों के अनुपालन में निदेशक, यातायात, पुलिस मुख्यालय, देहरादून द्वारा अपने पत्र संख्या–डीजी–याता0–02/2018 दिनांक 21–02–2018 के द्वारा यह अवगत कराया गया है कि दिनांक 20–02–2018 को पुलिस यातायात निदेशालय के अधिकारियों द्वारा राष्ट्रीय राजमार्ग देहरादून से रूड़की मार्ग (वाया हरिद्वार) एवं देहरादून से थानों मार्ग का स्थलीय निरीक्षण किया गया। निदेशक यातायात द्वारा यह भी अवगत कराया गया है कि निरीक्षण के दौरान सड़क पर जगह–जगह गड्ढे पाये गये तथा सड़कों पर डाईबर्जन बोर्ड भी नहीं लगे पाये गये। जिस कारण प्रतिदिन दुर्घटनाएं हो रही हैं और अमूल्य मानव जीवन की क्षति हो रही है।

अतः यातायात निदेशालय के उपरोक्त पत्र के साथ संलग्न स्थल निरीक्षण के फोटोग्राफ की प्रति इस आशय के साथ संलग्न कर प्रेषित की जा रही है कि कृपया उपरोक्त सम्बन्ध में तत्काल आवश्यक कार्यवाही करते हुये कृत कार्यवाही की आख्या अनिवार्य रूप से 05–03–2018 तक इस कार्यालय को उपलब्ध कराने का कष्ट करें।

संलग्नः–यथोक्त।

भवदीया,

(सुनीता सिंह)
अपर परिवहन आयुक्त,
उत्तराखण्ड।

प्रतिलिपि–निम्नलिखित को सूचनार्थ एवं आवश्यक कार्यवाही हेतु प्रेषितः–

1– अपर मुख्य सचिव, लोक निर्माण विभाग, उत्तराखण्ड शासन।
2– प्रमुख सचिव, गृह/सचिव, परिवहन विभाग, उत्तराखण्ड शासन।
3– यातायात निदेशक, पुलिस मुख्यालय, देहरादून।
4– रीजनल आफिसर, राष्ट्रीय राजमार्ग प्राधिकरण, यमुना कालोनी, देहरादून।
5– अधीक्षण अभियन्ता/नोडल अधिकारी, नवावृत्त, लोक निर्माण विभाग यमुना कॉलोनी, देहरादून।

(सुनीता सिंह)
अपर परिवहन आयुक्त,
उत्तराखण्ड।

महत्वपूर्ण / प्राथमिकता

निदेशालय यातायात उत्तराखण्ड देहरादून

पत्र संख्याःडीजी–याता0–02 / 2018

दिनांकः फरवरी 21 , 2018

सेवा में,

परिवहन आयुक्त,
उत्तराखण्ड शासन।

कृपया अवगत कराना है कि दिनांक 20.02.2018 को यातायात निदेशालय के अधिकारियों द्वारा राष्ट्रीय राजमार्ग देहरादून से रूड़की रोड़ एवं देहरादून से थानो रोड का स्थलीय निरीक्षण किया गया तो पाया कि सड़कों पर जगह–जगह गड़ढ़े बने हुए है तथा सड़को पर डायवर्जन बोर्ड़ भी नही लगाये गये है (फोटो संलग्न है)। जिस कारण प्रतिदिन वाहन दुर्घटनाग्रस्त हो रहे है और अमूल्य मानव जीवन की क्षति हो रही है। आश्चर्य जनक यह है कि इन गड़ढ़ो को भरने के लिए सिर्फ लघु निर्माण कार्य की ही आवश्यकता है, जिसको भी आपके विभाग द्वारा नही कराया जा रहा है। माननीय उच्चतम न्यायालय के निर्देशानुसार भी सड़क दुर्घटनाओं पर प्रभावी अंकुश लगाये जाने हेतु यह कार्यवाही किये जाने की अत्यन्त आवश्यकता है

2– उक्त सम्बन्ध में आवश्यक कार्यवाही हेतु मुख्य अभियन्ता / रीजनल आफिसर, राष्ट्रीय राजमार्ग प्रधिकरण, देहरादून को दिनांक 02.02.2018 को पत्र प्रेषित किया गया है।

माननीय उच्चतम न्यायालय के निर्देशानुसार जनहित में राष्ट्रीय राजमार्ग एवं अन्य राजमार्गों पर संलग्न सूची में दर्शाये गये स्थानों को ठीक कराये जाने हेतु लीड एजेन्सी के माध्यम से कार्यवाही करने की कृपा करें।

संलग्नः यथोपरि

(केवल खुराना)
निदेशक यातायात,
उत्तराखण्ड

प्रतिलिपिः– मुख्य अभियन्ता, राष्ट्रीय राजमार्ग यमुना कॉलोनी, देहरादून को आवश्यक कार्यवाः हेतु

2– मुख्य अभियन्ता / विभागाध्यक्ष, लोक निर्माण विभाग, उत्तराखण्ड को सूचनार्थ ए आवश्यक कार्यवाही हेतु ।

SAO/CA
मुख्य परिवहन आयुक्त
कृपया के कवलीनाथ
प्रेषित।
22/2/18

महत्वपूर्ण / प्राथमिकता
देहरादून

महत्वपूर्ण / प्राथमिकता

अधीक्षण अभियन्ता,
लोक निर्माण विभाग,
देहरादून।

कृपया अवगत कराना है कि दिनांक 20.02.2018 को यातायात निदेशालय के अधिकारियों द्वारा देहरादून से रूड़की रोड़ एवं देहरादून से थानो रोड का स्थलीय निरीक्षण किया गया तो पाया कि सड़कों पर जगह–जगह गड़ढ़े बने हुए है तथा सड़को पर डायवर्जन बोर्ड़ भी नही लगाये गये है (फोटो संलग्न है)। जिस कारण प्रतिदिन वाहन दुर्घटनाग्रस्त हो रहे है और अमूल्य मानव जीवन की क्षति हो रही है। आश्चर्य जनक यह है कि इन गड़ढ़ो को भरने के लिए सिर्फ लघु निर्माण कार्य की ही आवश्यकता है, जिसको भी आपके विभाग द्वारा नही कराया जा रहा है। माननीय उच्चतम न्यायालय के निर्देशानुसार भी सड़क दुर्घटनाओं पर प्रभावी अंकुश लगाये जाने हेतु यह कार्यवाही किये जाने की अत्यन्त आवश्यकता है।

अतः अनुरोध है कि जनहित में माननीय उच्चतम न्यायालय के निर्देशानुसार सड़कों पर गड़ढ़ों को भरवाये जाने तथा बोर्ड़ लगाये जाने की कार्यवाही अपने स्तर से कराये जाने का कष्ट करें। यदि 15 दिवस के अर्न्तगत सड़कों पर उपरोक्तानुसार कार्यवाही नही कराई जाती है अथवा इन गड़ढ़ों के कारण कोई दुर्घटना होती है तो आपके विभाग के सम्बन्धित दोषी अधिकारी / कर्मचारी के विरूद्ध सख्त कानूनी कार्यवाही करते हुए अभियोग पंजीकृत किया जायेगा।

संलग्नः यथोपरि
पत्र संख्याःडीजी–याता0– 2 / 2018
दिनांकः फरवरी 21 , 2018

(केवल खुराना)
पुलिस उपमहानिरीक्षक,
निदेशक यातायात,
उत्तराखण्ड़

प्रतिलिपिः प्रमुख सचिव,गृह,उत्तराखण्ड़ शासन,देहरादून को कृपया सादर सूचनार्थ प्रेषित।

प्रतिलिपिः अपर पुलिस महानिदेशक,अपराध एवं कानून व्यवस्था,उत्तराखण्ड़ को सादर सूचनार्थ प्रेषित।

प्रतिलिपिः वरिष्ठ पुलिस अधीक्षक,देहरादून को सूचनार्थ एवं आवश्यक कार्यवाही हेतु प्रेषित।

मुख्य अभियन्ता/रीजनल आफिसर,
राष्ट्रीय राजमार्ग प्राधिकरण,
देहरादून।

महत्वपूर्ण / प्राथमिकता

कृपया अवगत कराना है कि दिनांक 20.02.2018 को यातायात निदेशालय के अधिकारियों द्वारा राष्ट्रीय राजमार्ग देहरादून से रूड़की रोड़ एवं देहरादून से थानो रोड का स्थलीय निरीक्षण किया गया तो पाया कि सड़कों पर जगह–जगह गड़ढ़े बने हुए है तथा सड़को पर डायवर्जन बोर्ड़ भी नही लगाये गये है (फोटो संलग्न है)। जिस कारण प्रतिदिन वाहन दुर्घटनाग्रस्त हो रहे है और अमूल्य मानव जीवन की क्षति हो रही है। आश्चर्य जनक यह है कि इन गड़ढ़ो को भरने के लिए सिर्फ लघु निर्माण कार्य की ही आवश्यकता है, जिसको भी आपके विभाग द्वारा नही कराया जा रहा है। माननीय उच्चतम न्यायालय के निर्देशानुसार भी सड़क दुर्घटनाओं पर प्रभावी अंकुश लगाये जाने हेतु यह कार्यवाही किये जाने की अत्यन्त आवश्यकता है।

अतः अनुरोध है कि जनहित में माननीय उच्चतम न्यायालय के निर्देशानुसार सड़कों पर गड़ढ़ों को भरवाये जाने तथा बोर्ड़ लगाये जाने की कार्यवाही अपने स्तर से कराये जाने का कष्ट करें। यदि 15 दिवस के अर्न्तगत सड़कों पर उपरोक्तानुसार कार्यवाही नही कराई जाती है अथवा इन गड़ढ़ों के कारण कोई दुर्घटना होती है तो आपके विभाग के सम्बन्धित दोषी अधिकारी / कर्मचारी के विरूद्ध सख्त कानूनी कार्यवाही करते हुए अभियोग पंजीकृत किया जायेगा।

संलग्नः यथोपरि
पत्र संख्याःडीजी–याता0– 2 / 2018
दिनांकः फरवरी 21 , 2018

(केवल खुराना)
पुलिस उपमहानिरीक्षक,
निदेशक यातायात,
उत्तराखण्ड़

प्रतिलिपिः प्रमुख सचिव,गृह,उत्तराखण्ड़ शासन,देहरादून को कृपया सादर सूचनार्थ प्रेषित।

प्रतिलिपिः अपर पुलिस महानिदेशक,अपराध एवं कानून व्यवस्था,उत्तराखण्ड़ को सादर सूचनार्थ प्रेषित।

प्रतिलिपिः वरिष्ठ पुलिस अधीक्षक,देहरादून को सूचनार्थ एवं आवश्यक कार्यवाही हेतु प्रेषित।

Dehra Roorke (41)

मोहकमपुर फ्लाईओवर बांई ओर देहरादून–हरिद्वार रोड़

एस.बी.आई.मोहकमपुर के सामने दोनों ओर

गढविहार फेज–1 के सामने अधूरा सड़क निर्माण

श्री सुरेश जैन श्रीमति निशला जैन स्मृति द्वार के सामने

फनवैली से पहले देहरादून की ओर पैट्रोल पम्प के सामने तीव्र घुमाव है।

फनवैली के सामने सड़क

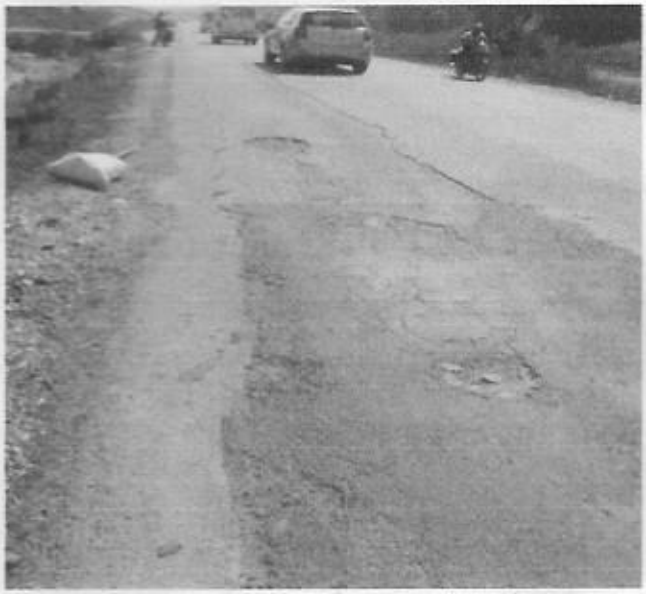

निर्मल आश्रम को जाने वाले रास्ते के निकट

निर्मल आश्रम को जाने वाले रास्ते से आगे तीव्र मोड़ है

सत्यानारायण मंदिर के सामने

सत्यानारायण मंदिर से आगे पुल पर

गंगोत्री फैमली रेस्टोरेंट रायवाला के सामने निकट मार्टिज होटल

भट्ट फैमली रेस्टोरेंट के सामने रायवाला

राणा वैष्णों होटल के सामने रायवाला

मोतीचूर फाटक से आगे पुल पर

होटल रिजेन्टा के सामने हरिपुरकला

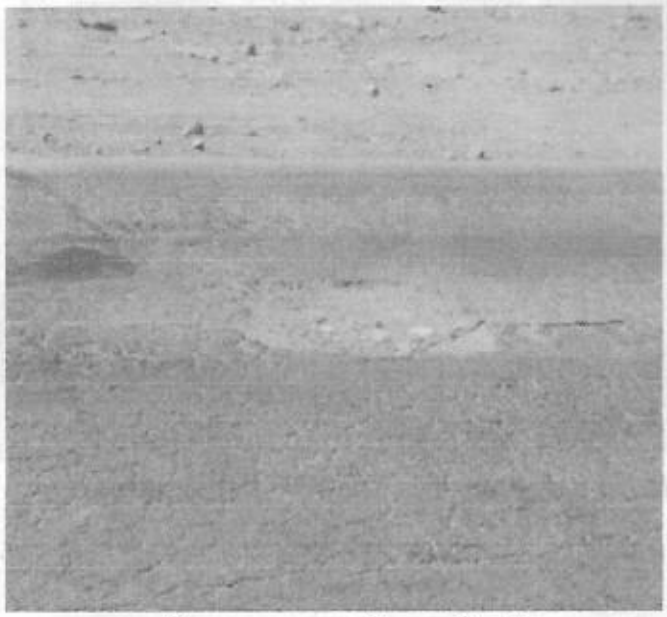

कृष्णा मिष्ठान भण्डार के सामने हरिपुरकला

भारत पैट्रोल पम्प के सामने हरिपुरकला

दूधाधारी आश्रम के सामने फ्लाई ओवर हरिद्वार

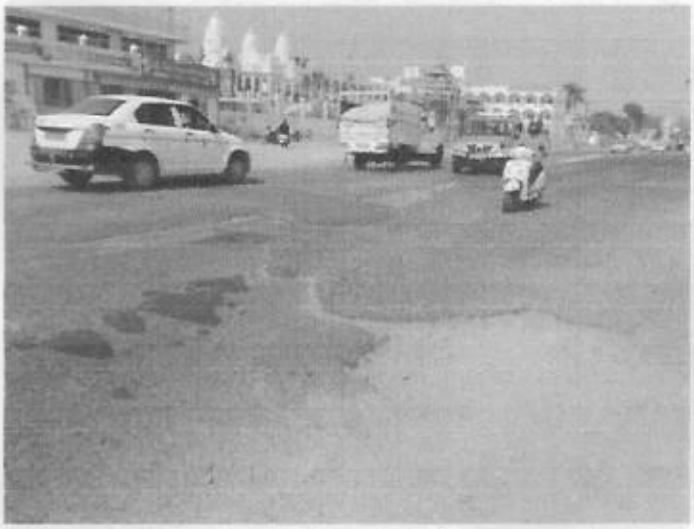

गंगा स्वरूप आश्रम के सामने हरिद्वार

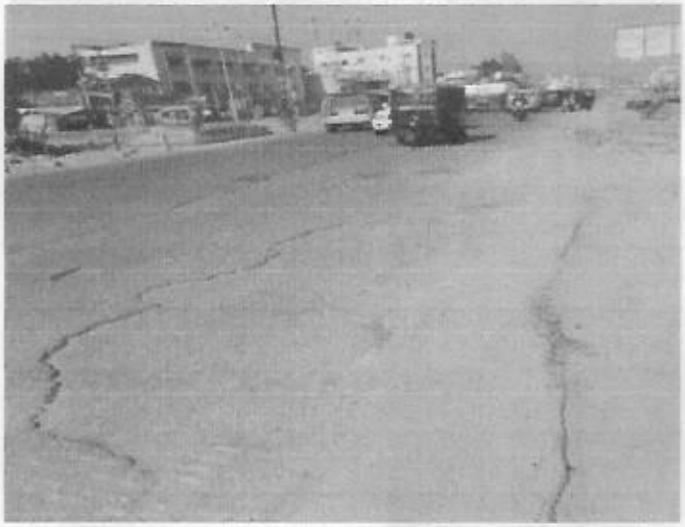

आर0टी0ओ0 तिराहे के पास हरिद्वार

पन्तद्वीप पार्किंग प्रवेशद्वार के निकट हरिद्वार

जहान्वी डेल होटल के सामने निकट प्रेमनगर आश्रम हरिद्वार

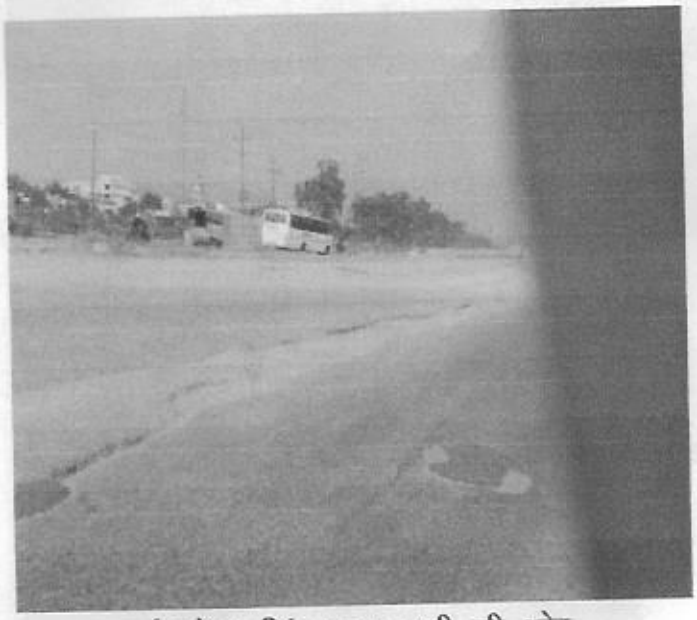

फ्लाई ओवर सिंहद्वार रूड़की की ओर

फ्लाईओवर जटवाड़ापुल मंडी जाने वाले रास्ते पर

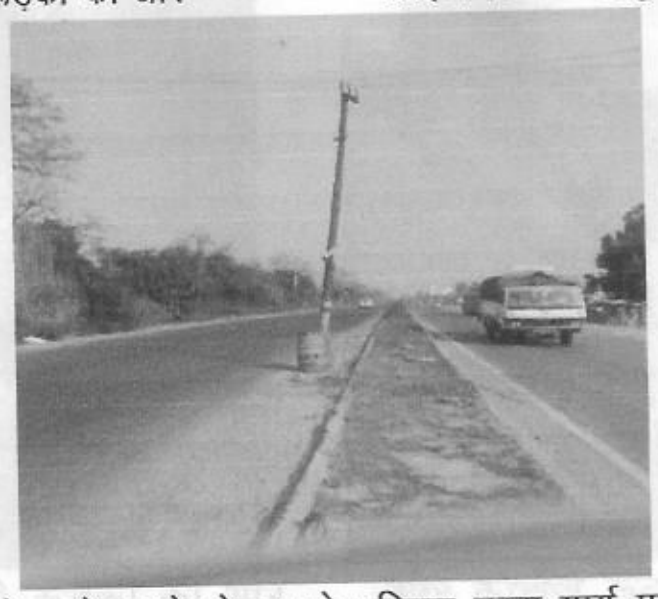

रामानन्द कॉलेज जाने वाले रास्ते के सामने हरिद्वार मुख्य मार्ग पर बिजली का पोल है

बहादराबाद से रूड़की बाईपास नेचर स्कूल के पास घुमाव है एवं सड़क निर्माण अधूरा है

मॉस्को सिटी के पास निर्माण कार्य अधुरा बहादराबाद

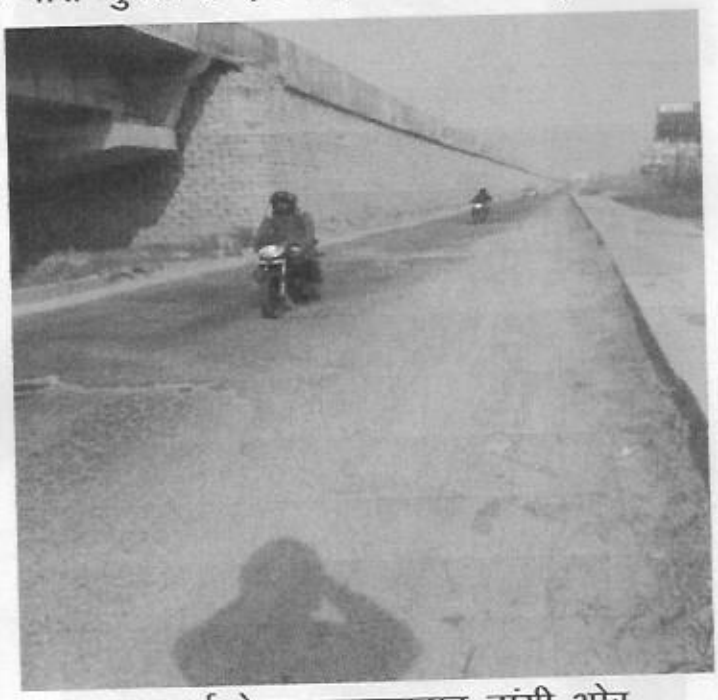

फ्लाईओवर बहादराबाद बांयी ओर

क्रिस्टल वर्ड से आगे रूड़की की ओर

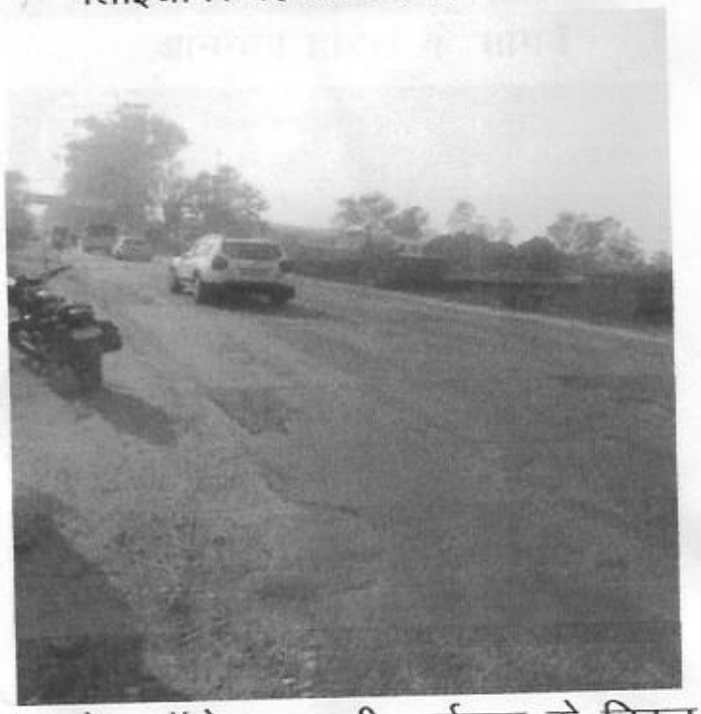

कोर कॉलेज रूड़की बाईपास के निकट

राणा मोटर के सामने रूड़की की ओर जाने वाले रास्ते में

मलकपुर चुंगी से आगे 50मीटर

आनन्दम होटल के सामने

रेमण्ड शॉप के सामने रूड़की

पिताम्बर फार्म के निकट

Theano (21)

1–सौड़ा सरोली गांव के पास सड़क पर पेड

2–सौडा सरोली गांव के पास पुल निर्माण के पास सड़क खराब है।

3–रायपुर शिव मन्दिर के पास खराब रोड़

4–थानों रोड पर पाववाला, सोडा गांव से पहले चढ़ाई पर तीव्र मोड पर गढड़ा व बोर्ड नहीं है।

5–भरत मन्दिर इण्टर कॉलेज के सामने गड्ढे हैं

6–कालू सिद्ध के जंगल के बीच में पुलिया के पास गड्ढा।

7–थानो मार्ग पर पाववाला सौड़ा गांव तीव्र मोड़ बोर्ड नहीं है।

8–थानों मार्ग पर पाववाला सौड़ा गांव थानों की ओर जाते समय छोटे मन्दिर के पास रेलिंग नही लगी है।

9–थानो रोड़ पर पाववाला सौड़ा गांव से थानों की ओर आधा कि0मी0 पर सड़क किनारे से खराब है एवं किनारे के पत्थर सड़क पर आने की सम्भावना है।

10–भानियावाला नहर के पास सड़क खराब एवं संकरी है

11–जौलीग्रन्ट एयरपोर्ट के पास डिवाईडर के स्थान पर गड्ढा है।

12–रानीपोखरी थाने के सामने रास्ते में बड्ढे है।

13–रैनापुर गांव के पास ऋषिकेश रोड़ पर सड़क खराब है।

14–नटराज चौक से 100 मीटर पहले गोर्डन रेसोर्ट के सामने सड़क पर गड्ढा है।

15–बीरपुर गांव ऋषिकेश रोड़ पर डिवाईडर पर गड्ढे है।

16–ऋषिकेश नटराज चौक पर गड्ढे हैं।

17–ऋषिकेश भरत मन्दिर इण्टर कॉलेज से 50 मीटर आगे तीराहे पर सड़क पर गड्ढे है।

18–ऋषिकेश भरत मन्दिर इण्टर कॉलेज से 200 मीटर आगे सड़क पर गड्ढा है।

19–ऋषिकेश नटराज चैक से पहले 150 मीटर देहरादून की ओर पुलिया क्षतिग्रस्त है।

20–रानीपोखरी चौक के पास सड़क का अधुरा निर्माण है।

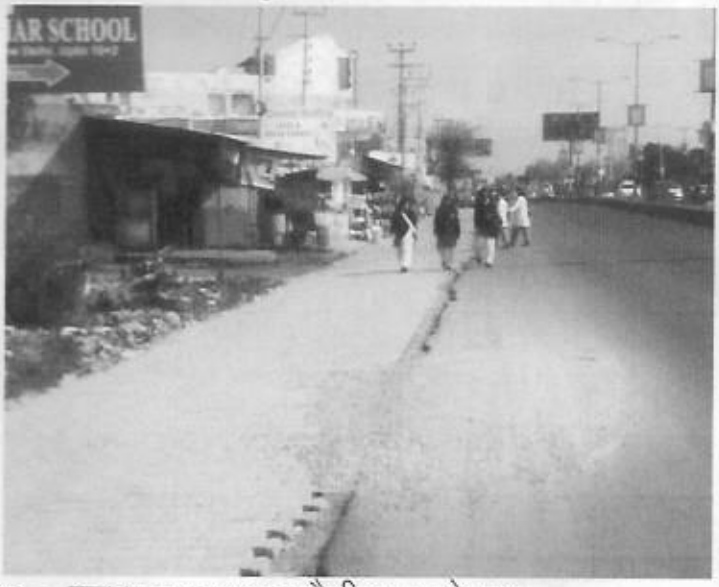

21– दून ग्रामर स्कूल जौलीग्रान्ट के पास पर सड़क खराब है।

22–जौलीगान्ट पर मसूरी बाईपास पर बारूवाला तीराहे सड़क पर बजरी पडी है।

23– थानों रोड़ धनियाडी गांव के पास मतस्य पालन कार्यालय के पास निर्माणाधिन पूल के कारण सड़क पर गड्ढे है।

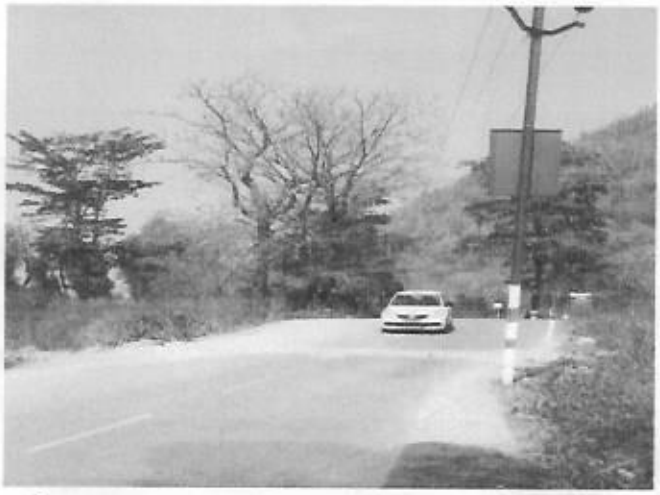

24–सौडासरोली गांव से 3–4 किलोमीटर थानो की ओर सड़क के किनारे बिजली का खम्बा है।

25–रायपुर रोड़ पर लाडपुर पैट्रोल पम्प के पास सड़क टूटी है।

26–रायपुर बाजार में ओरियन्टल बैंक के पास सड़क पर बिजली का खम्बा है।